介護付有料老人ホームは、入浴・排泄・食事などの介護その他の日常生活上の世話、機能訓練および療養上のお世話をする施設です。
看護師が常駐しておりますので、インシュリンなど医療処置が必要な方も入居いただけます。

ご入居いただける方

- 概ね60歳以上の方で、要介護1以上の認定を受けられた方。
- 共同生活を営むことに支障のない方
- 八戸医療生活協同組合の運営趣旨に賛同、ご協力いただける方。

ご入居までの流れ

❶ お問い合わせ・入居申し込み
当施設窓口またはお電話で受付いたします。

▼

❷ ご本人・ご家族と面談
利用にあたっての詳細をご説明します。

▼

❸ 入居決定連絡・契約
入居基準による審査を経て、入居手続きを行います。

▼

❹ ご入居

ご案内図

［八戸市営バス
八戸中心街ターミナルから是川方面へ
（石手洗団地前停留所下車）］

〒031-0011　青森県八戸市田向四丁目13番8号
介護付有料老人ホーム　生協たむかいの家

お問い合わせ

☎0178-51-6461

ホームページアドレス

http://www.hachinohe-iryou.jp

八戸医療生協

八戸医療生活協同組合

八戸生協診療所	デイサービスセンターさるかどした
生協通所訪問リハビリテーション	生協小規模多機能ホームみなみるいけの家
生協訪問看護ステーション虹	デイサービスセンター生協たむかいの家
生協居宅介護支援事業所	生協看護小規模多機能ホーム虹の家
生協ヘルパーステーション	生協本部・組合員活動部

誰もが安心して暮らせる生活の場を、
みんなでつくります。

介護付有料老人ホーム

生協たむかいの家

入居案内

あんしんして みんながつどい だんらんする

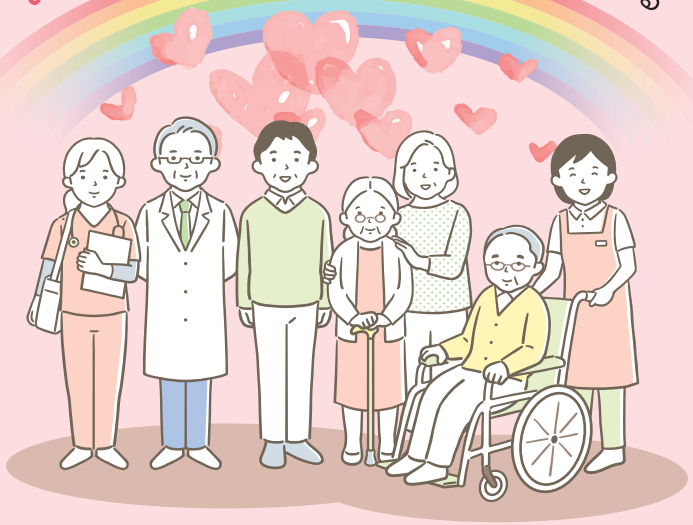

八戸医療生活協同組合
医療生協 Hachinohe Iryo Seikatsu Kyodo Kumiai

施設概要

構　　造／木造2階建て準耐火建築物

総居室数／41室

入居定員／41名　※全室1人入居となります。

共有スペース

娯楽室兼食堂

トイレ、洗面所、洗濯室

エレベーター

個人浴室

介護用機械浴室

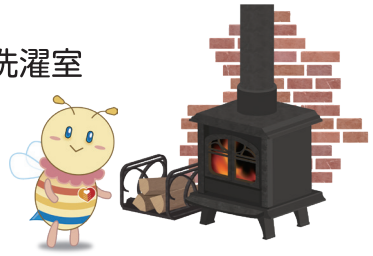

居室（全1人入居、3タイプあり）

Aタイプ（約6畳）　**Bタイプ**（約8畳）　**Cタイプ**（約8畳）

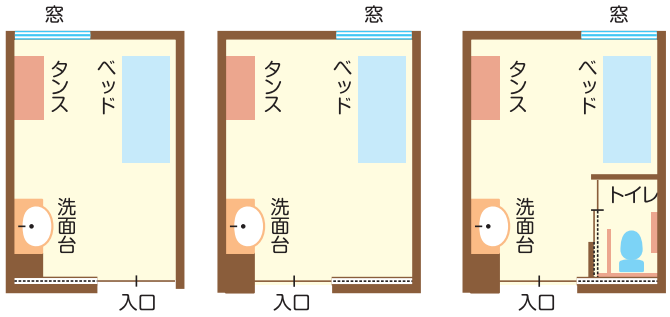

■Aタイプ　■Bタイプ　■Cタイプ

各部屋に、ベッド・洗面台・タンス・カーテン・冷暖房・緊急通報装置（ナースコール）をご用意いたしました。

各種サービス

介護

介護サービス計画書を作成し、計画書に沿った、日常生活上の介護を行います。

食事

朝・昼・晩の1日3食をご提供いたします。医師の指導による治療食等の特別食にも対応いたします。

日常生活

郵便物の受け取り、ご家族等への連絡調整、鍵の管理、衣類やタオル等日常の洗濯を行います。

各種相談

看護、介護スタッフ等がご入居者の心身に係る悩みやご相談に応じます。

その他

レクリエーション・季節行事等の企画・実施などいたします。

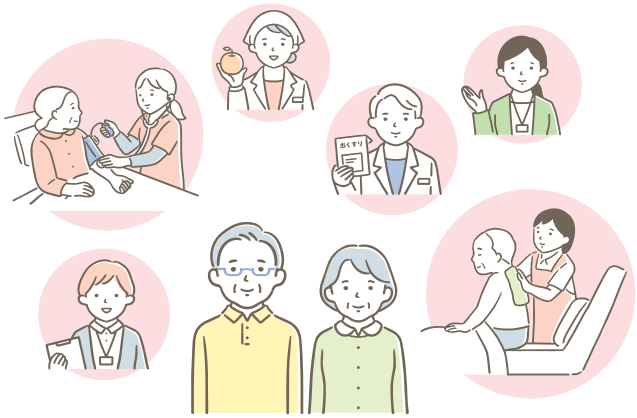

【ご利用料金】

Aタイプ	家　賃	24,000円
	水光熱費	22,000円
	管理費	24,200～33,000円
	食　費	48,211円
	合　計	118,411～151,411円
Bタイプ	家　賃	30,000円
	水光熱費	22,000円
	管理費	24,200～33,000円
	食　費	48,211円
	合　計	124,411～157,411円
Cタイプ	家　賃	35,000円
	水光熱費	22,000円
	管理費	24,200～33,000円
	食　費	48,211円
	合　計	129,411～162,411円

※食費は、朝食400円、昼食520円、夕食520円とし、1ヶ月を31日として計算したものです。

- 介護保険サービス料…16,678円～25,017円/月
  - ・31日として計算（1割負担の場合）
  - ・介護度によって異なります
  - ・各種加算は別途いただきます
- 医療費、薬代、おむつ代、日用品等の実費
- 経管栄養の方は管理費22, 000円
- 入居時…火災保険　年額4,620円（1年契約）